

Legenda:
 À construir
 Existente

Legenda:
 CD existente

DETALHE 01

DETALHE 02

PLANTA BAIXA

Esc: 1/75

PREFEITURA MUNICIPAL DE TUPANCIRETÃ
 Rua Expedicionário João Moreira Alberto, 181 - Tupanciretã - RS
 DEPARTAMENTO DE ENGENHARIA, ARQUITETURA E URBANISMO

PREFEITO MUNICIPAL - GUSTAVO HERTER TERRA

PROJETO: MARA MARDINI PAZ - CAU A A11099-0

GINÁSIO PROFESSOR DANILO CHAMUN

LOCAL: Rua Alberi de Carvalho - Bairro Chiapetta - Tupanciretã/RS

PRANCHA: Planta Baixa LAYOUT E DESENHO: Gabriela de Souza Dias N.º PRANCHA:

ÁREA TOTAL: 994,04 m² ESCALA: 1/75 DATA: Fevereiro / 2022

01/02

Assinado por 1 pessoa: MARA BEATRIZ MARDINI PAZ Para verificar a validade das assinaturas, acesse https://tupancireta.1doc.com.br/verificacao/1A97-D6C7-CAF8-CC8E e informe o código 1A97-D6C7-CAF8-CC8E

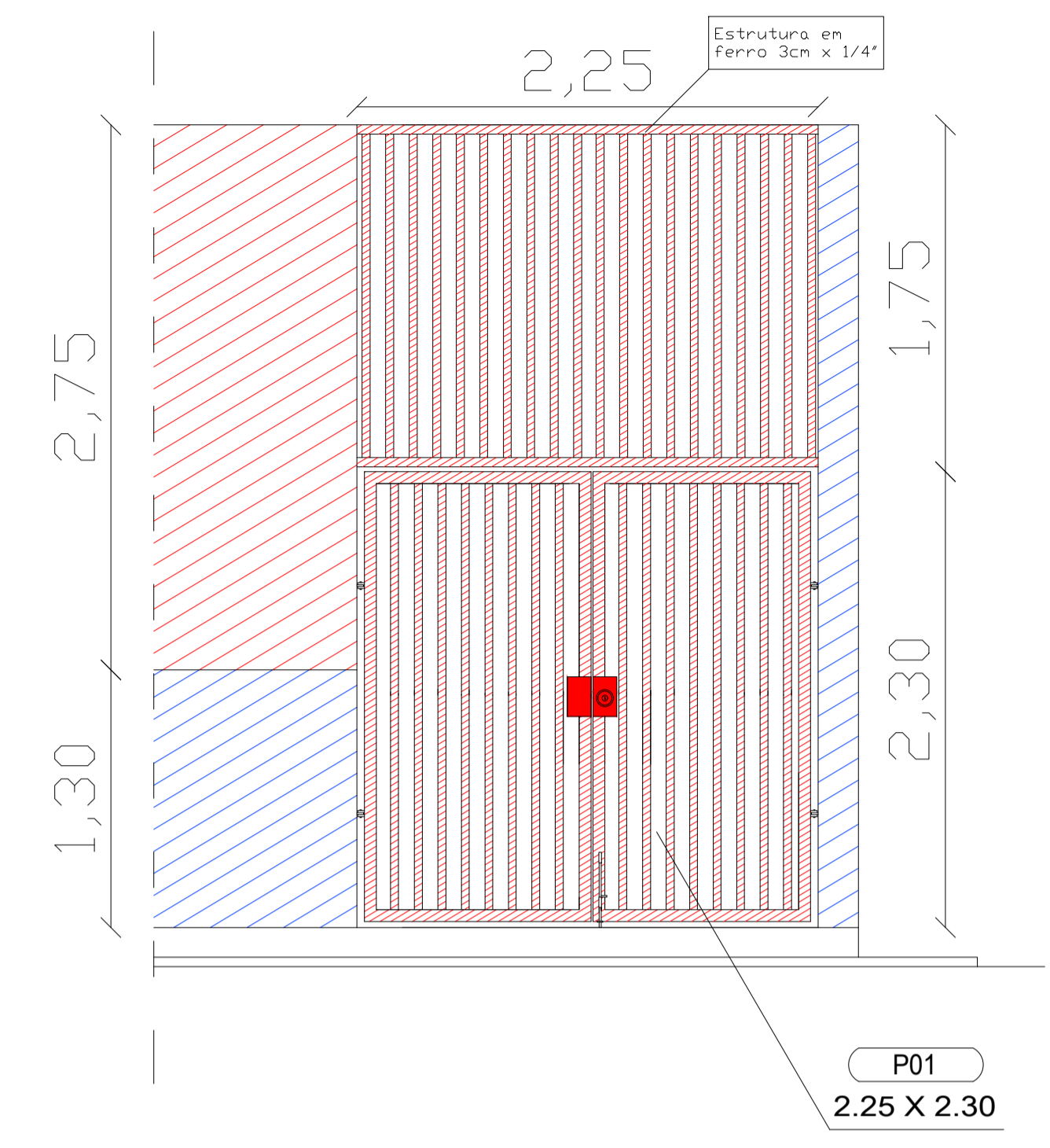
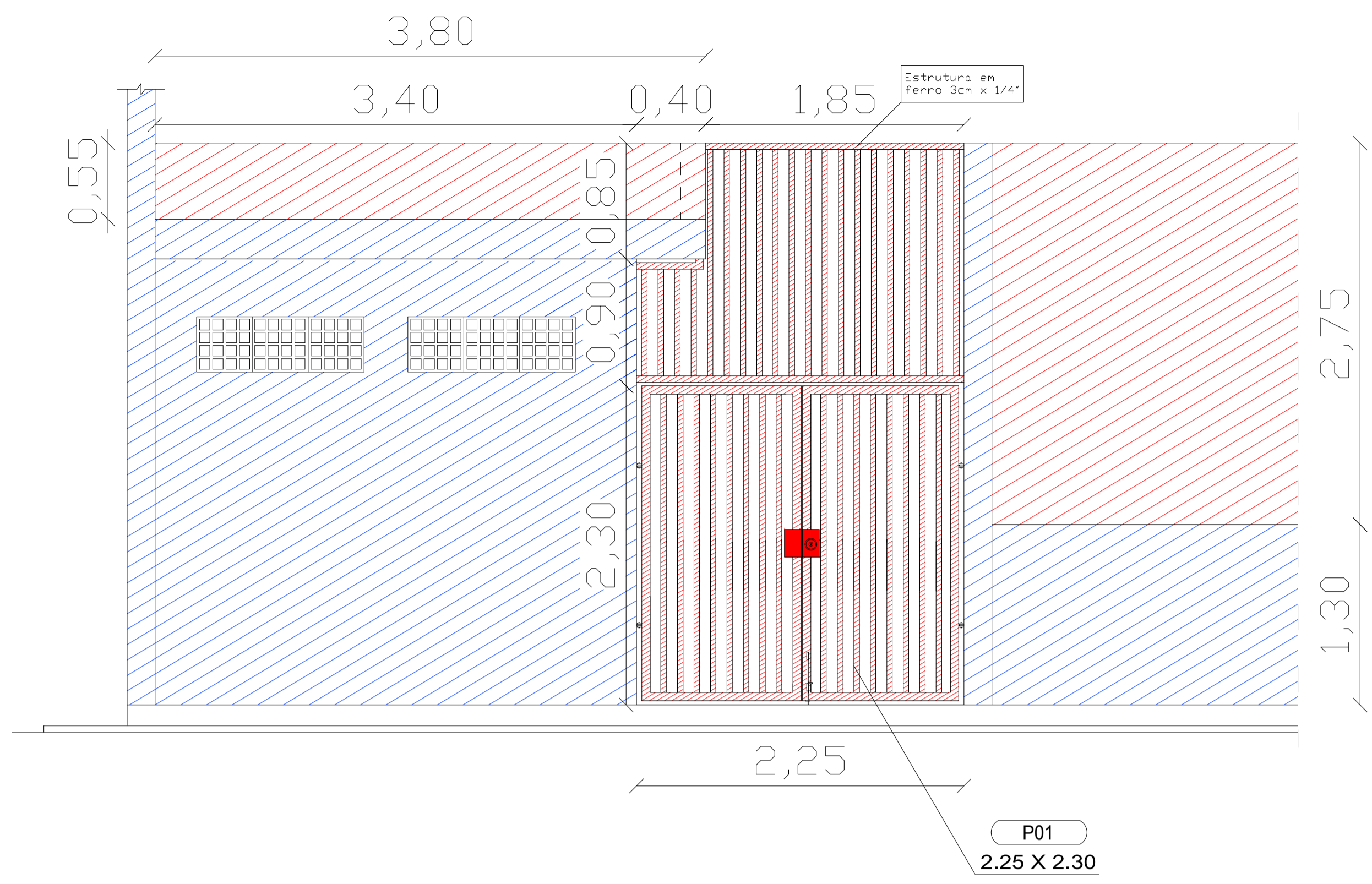

DETALHE 01
Esc: 1/30

DETALHE 02
Esc: 1/30

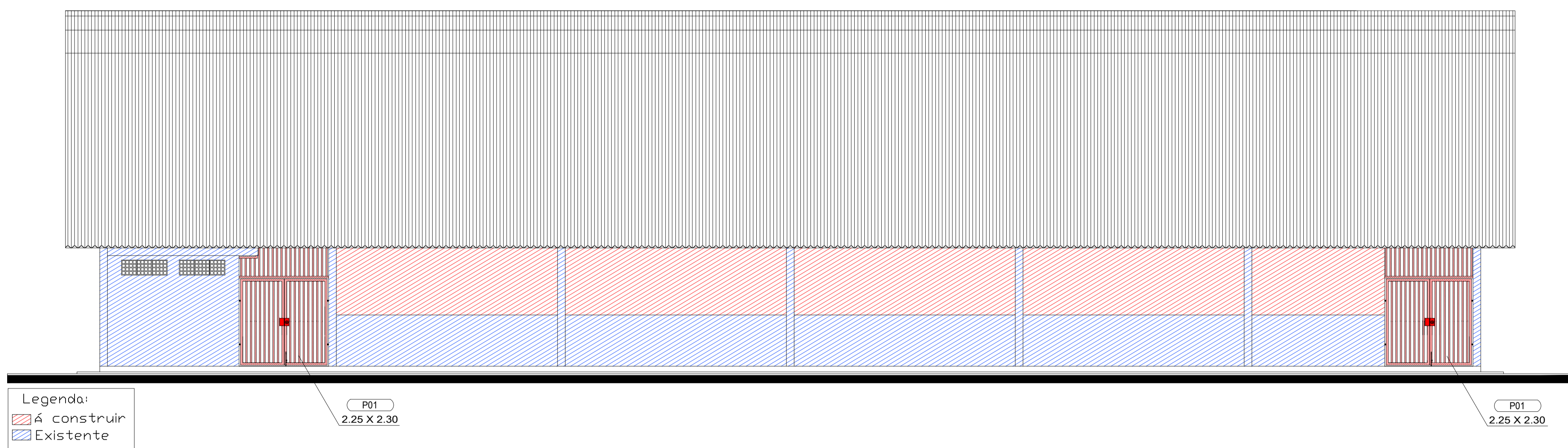

Legenda:
 [Red hatched box] Á construir
 [Blue hatched box] Existente

VISTA LATERAL
Esc: 1/75

PREFEITURA MUNICIPAL DE TUPANCIRETÁ
 Rua Expedicionário João Moreira Alberto, 181 - Tupanciretá - RS
 DEPARTAMENTO DE ENGENHARIA, ARQUITETURA E URBANISMO

PREFEITO MUNICIPAL - GUSTAVO HERTER TERRA

PROJETO: MARA MARDINI PAZ - CAU A A11099-0

GINÁSIO PROFESSOR DANILO CHAMUN		
LOCAL: Rua Alberi de Carvalho - Bairro Chiapetta - Tupanciretá/RS		
FRANCHA: Vista Lateral - Detalhe 01 e 02	LAYOUT E DESENHO: Gabriela de Souza Dias	N.º FRANCHA: 02/02
ÁREA TOTAL: 994,04 m ²	ESCALA: Indicadas	DATA: Fevereiro / 2022

Assinado por 1 pessoa: MARA BEATRIZ MARDINI PAZ
 Para verificar a validade das assinaturas, acesse <https://tupancireta.1doc.com.br/verificacao/1A97-D6C7-CAF8-CC8E> e informe o código 1A97-D6C7-CAF8-CC8E