

FACHADA NORTE
Esc.: 1/20

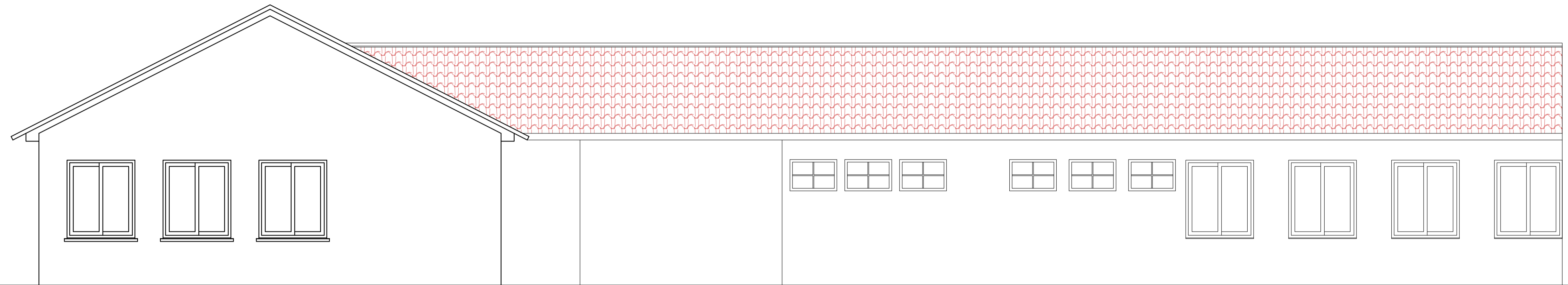

FACHADA SUL
Esc.: 1/20

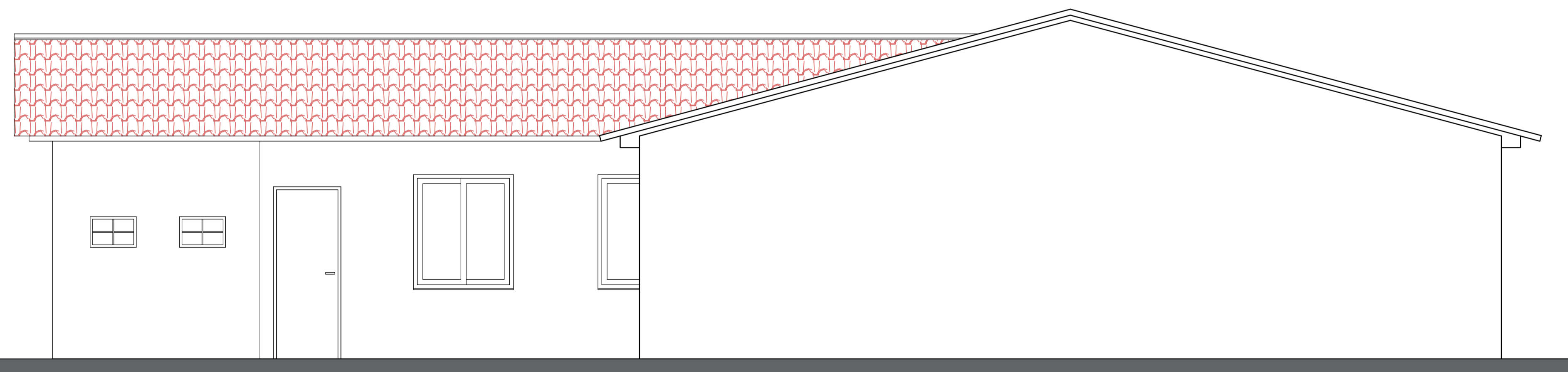

FACHADA LESTE
Esc.: 1/20

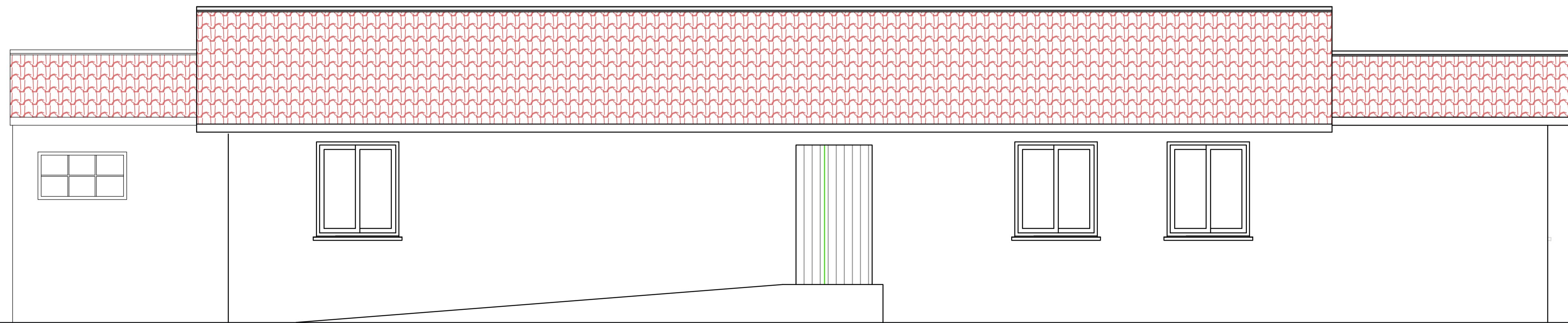

FACHADA OESTE
Esc.: 1/20



PREFEITURA MUNICIPAL DE TUPANCIRETÃ
Rua Expedicionário João Moreira Alberto, 181 - Tupanciretã - RS
SECRETARIA DE PLANEJAMENTO

PREFEITO MUNICIPAL - GUSTAVO HERTER TERRA

PROJETO: ARQUITETA MARA B. MARDINI PAZ - CAU A11089-0

EMEI DONA LUIZA BECK

LOCAL: Rua Vinte e Um de Dezembro Nº 117 - Bairro Centro - Tupanciretã/RS

PRANCHA: Fachadas

ÁREA TOTAL: 489,67m²

N.º PRANCHA:

DESENHO: Ana Paula Benvenuti

ESCALA: Indicada

DATA: outubro/2022

07/09